

Universität
Konstanz

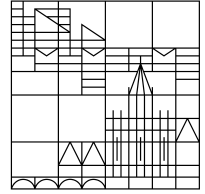

Fachbereich Psychologie

BSc Psychologie – und dann?

17.04.2024

Übersicht

- Studiengänge an der UKN
- Sinnvolle nicht-psychologische Nachbarfächer im Bachelor
- Kurzinfo zur Bachelorarbeit
- mögliche Karrierewege nach dem Studium
- Ihre Fragen

Studiengänge am Fachbereich Psychologie

B.Sc. Psychologie

- 3-jährig (180 ECTS)
- 112 Studienplätze jährlich

M.Sc. KIIPP

- 2-jährig (120 ECTS)
- 42 Plätze jährlich
- Start zum WS2023/24

**Psychotherapiestudium
gemäß PsychThG**

M.Sc. Psychologie

- 2-jährig (120 ECTS)
- 43 Plätze jährlich
- Start zum WS2023/24

**Forschungs- und Anwendungs-
orientierung**

B.Sc. Psychologie

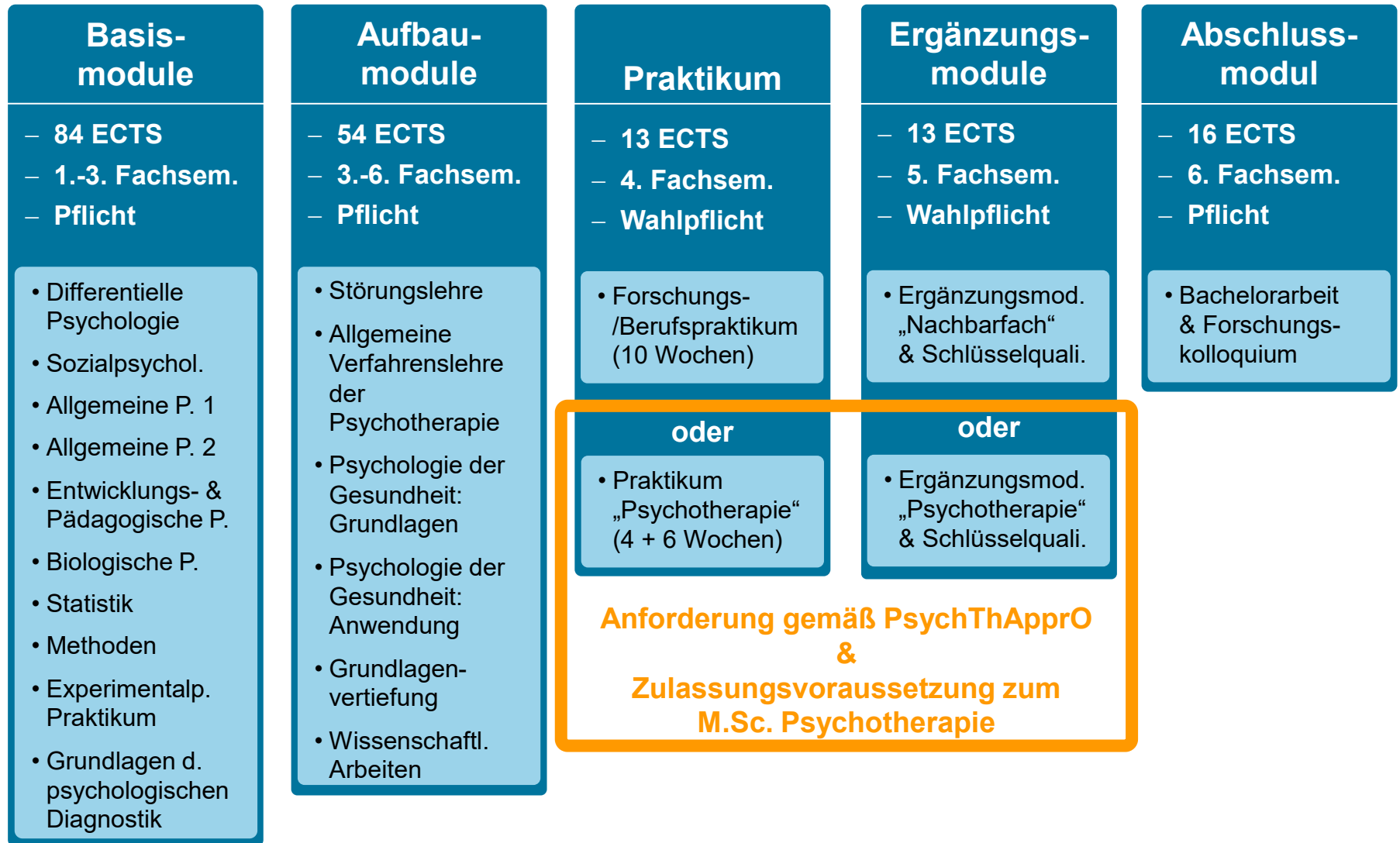

Nicht-psychologische Nachbarfächer im Bachelor

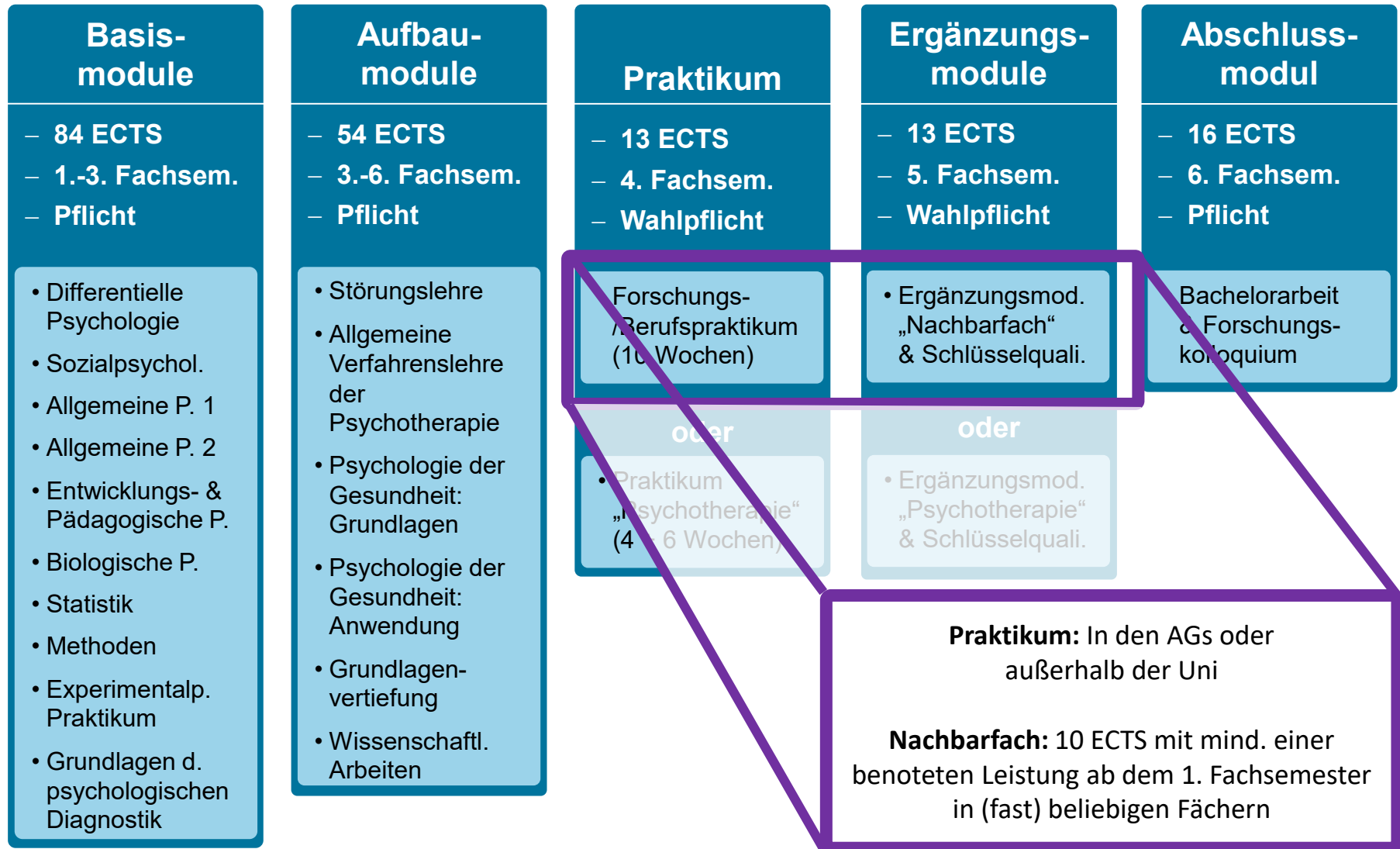

Nicht-psychologische Nachbarfächer im Bachelor

Bitte immer zuerst:

<https://www.psychologie.uni-konstanz.de/studium/bachelor-of-science/nichtpsychologische-nachbarfaecher/>

Fachfremde Veranstaltungen für mein Studium



Kontakte

➤ [Ansprechpersonen und Prüfungssekretariate aller Fachbereiche](#)

Bitte wenden Sie sich bei Fragen zu den einzelnen Veranstaltungen an die FachstudienberaterInnen der jeweiligen Fachbereiche.

ZEuS Wiki

➤ [Prüfungsanmeldung und Anmeldezeiträume an der Uni Konstanz](#)

Wo finde ich die Nachbarfächer und was geht / was geht nicht? ↓

Welche Nachbarfächer soll ich wählen? ↓

Nicht-psychologische Nachbarfächer im Bachelor

Bitte immer zuerst:

<https://www.psychologie.uni-konstanz.de/studium/bachelor-of-science/nichtpsychologische-nachbarfaecher/>

Warum Nachbarfächer?

- Interessegeleiteter Blick über den Tellerrand
- Orientierungshilfe und Kompetenzerwerb für spätere Karriere

Übersicht der Nachbarfächer:

- Vorlesungsverzeichnis: "Fächerübergreifende Lehrveranstaltungen & Angebote – Angebot der Fachbereiche"
- Ggf. Veranstaltungen der europäischen Hochschulallianz EUniWell
- NEU: Lehrveranstaltungen an einer der aktuell 25 Partnerhochschulen des Wissenschaftsverbunds Vierländerregion Bodensee

Nicht-psychologische Nachbarfächer im Bachelor

Bitte immer zuerst:

<https://www.psychologie.uni-konstanz.de/studium/bachelor-of-science/nichtpsychologische-nachbarfaecher/>

Welche Nachbarfächer soll ich wählen?

- Gegenfragen:
 - Was finden Sie spannend? Wofür können Sie sich begeistern?
 - Was möchten Sie später mal machen?
- Beispiele:
 - Wirtschaftswissenschaften: HumanResources, Organisationsberatung, ...
 - Sportwissenschaften: Sportpsychologie, Gesundheitsberatung, ...
 - Informatik: User Experience, Comput. Modellierung, VR, KI, ...
 - Empirische Bildungsforschung: Schulpsychologie, Lehrer-/Erwachsenenbildung, ...
 - Physik: Datenanalyse, Psychophysik, ...
 - Politik und Verwaltung: Politik(beratung), Consulting, ...
 - (Finanz-)Mathematik: Mathem. Modellierung, Psychoökonomie, ...
 - Life Science: Biochemie, Neuropsychol., Psychoendokrinologie, ...
 - Sprachwissenschaften: Psycholinguistik, Kommunikationswissenschaften, ...
 - Soziologie: Sozialpsychologie, Markt- und Meinungsforschung, ...
 - ...

Kurzinfo zur Bachelorarbeit

Bitte immer zuerst:

<https://www.psychologie.uni-konstanz.de/studium/bachelor-of-science/bachelorarbeit/>

Voraussetzungen für die Anmeldung der Bachelorarbeit



Welche Formulare benötige ich?



Wer betreut die Bachelorarbeit?



Über welches Thema kann ich meine Bachelorarbeit schreiben?



Wann wird die Bachelorarbeit erstellt?



Wie lange dauert die Bachelorarbeit?



Welchen Umfang hat die Bachelorarbeit?



Wann und wie melde ich mich zur Bachelorarbeit an?



Wie erfolgt die Abgabe der Bachelorarbeit?



Wie behandelt die Uni Konstanz Plagiatsfälle?



Forschungskolloquium



Externe Bachelorarbeiten



Förderung von Abschlussarbeiten



Immatrikulation bzw. Exmatrikulation nach Abschluss



Wie kann die Abgabefrist der Bachelorarbeit verlängert werden?



Kurzinfo zur Bachelorarbeit

Bitte immer zuerst:

<https://www.psychologie.uni-konstanz.de/studium/bachelor-of-science/bachelorarbeit/>

Folien Info-Veranstaltungen zu Abschlussarbeiten

- 📄 Folien Info-Veranstaltung Fachbereichsverwaltung (PDF, 206 KB)
- 📄 Folien der AG Schmidt, Entwicklungspsychologie (29.03.2023) (PDF, 1 MB)
- 📄 Folien der AG Mier, Klinische Psychologie und Psychotherapie (15.03.2023) (PDF, 1 MB)

Video-Interview mit Janina zu ihrer Bachelorarbeit

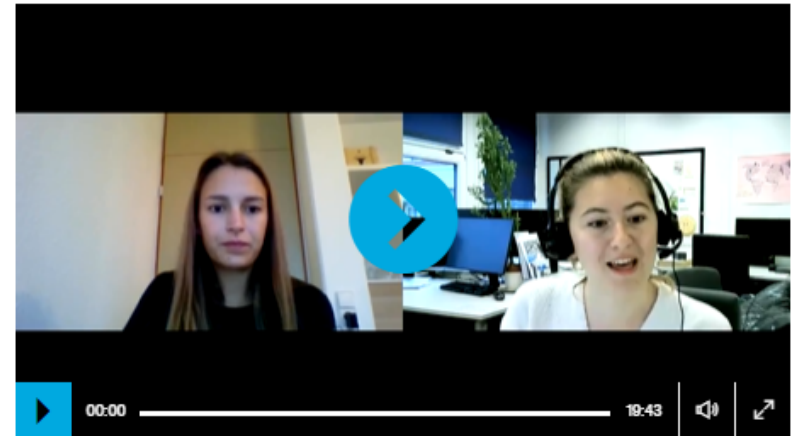

Video-Interview mit Viktoria zu ihrer Bachelorarbeit

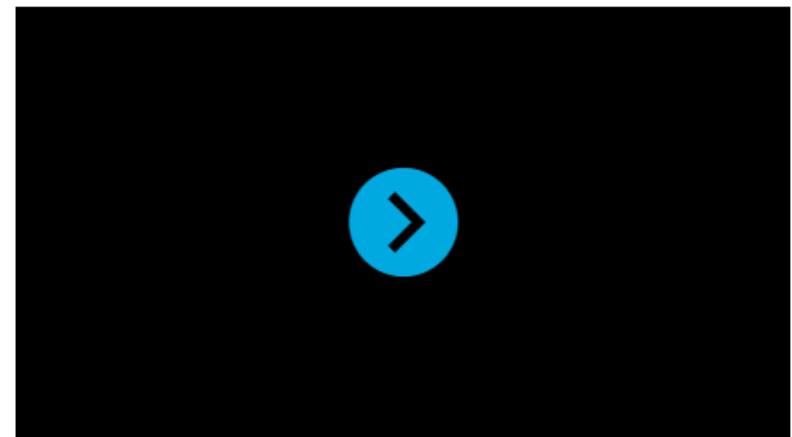

Kurzinfo zur Bachelorarbeit

Bitte immer zuerst:

<https://www.psychologie.uni-konstanz.de/studium/bachelor-of-science/bachelorarbeit/>

Mögliche AGs und Themen für Bachelor- & Masterarbeiten

AG Prof. Dr. Gaißmaier - Sozialpsychologie ↓

AG Prof. Dr. Hartmann Firnkorn - Experimentelle Klinische Psychologie mit
Lehrschwerpunkt Klinische Psychologie des Kindes- und Jugendalters ↓

AG Dr. Tzvetan Popov - Allgemeine Psychologie mit Schwerpunkt Kognitive
Psychologie ↓

AG Prof. Dr. Mier - Klinische Psychologie ↓

AG Prof. Dr. Nussbeck - Methoden für Intensive Daten in der Psychologie ↓

AG Prof. Dr. Pruessner - Neuropsychologie ↓

AG Prof. Dr. Reips - Psychologische Methoden & Diagnostik ↓

AG Prof. Dr. Renner - Psychologische Diagnostik und Gesundheitspsychologie ↓

AG Prof. Dr. Schmidt - Entwicklungspsychologie ↓

AG Prof. Dr. Schupp - Allgemeine Psychologie ↓

AG Prof. Dr. Wirtz - Psychologie der Arbeit und Gesundheit ↓

Prof. Dr. rer. soc. Brigitte Rockstroh i.R. - Klinische Psychologie ↓

Prof. Dr. phil. Gisela Trommsdorff i.R. - Entwicklungspsychologie & Kulturvergleich ↓

AG Forensische Psychologie ↓

M.Sc. KiPP (2-jährig)

Wissensch. Module

- 1. / 2. Semester
- Pflicht

Wissenschaftliche Methodologie

- 8 SWS (2 x VL / 2 x Ü)
- 8 ECTS

Wissenschaftliche Vertiefung

- 8 SWS (2 x S)
- 8 ECTS

Klinische Module

- 1. / 2. Semester
- Pflicht

Anwendungsverf.

- 6 SWS (2 x VL / 1 x S)
- 12 ECTS

Psychoth. Verfahren

- 6 SWS (3 x S)
- 12 ECTS

Diagn. Methoden in der klin. Psych.

- 4 SWS (1 x VL / 1 x S)
- 8 ECTS

Praxis der Intervention

- 8 SWS (2 x FS)
- 16 ECTS

Praktika

- 3. / 4. Semester
- Pflicht

Psychotherapieforschung

- 6 SWS (1 x P / 1 x S)
- 9 ECTS

BQT3 stationär

- 2 SWS (1 x P / 1 x S)
- 15 ECTS

BQT3 ambulant

- 6 SWS (1 x P / 2 x S)
- 5 ECTS

Abschlussmodul

- 3. / 4. Semester
- Pflicht

Abschlussmodul

- Masterarbeit und FoKo
- 30 ECTS



M.Sc. Psychologie (2-jährig)

Vertiefungsmodule

- 1. Semester
- Pflicht

Forschungsmethoden A

- 8 SWS (2 x VL / 2 x Ü)
- 8 ECTS

Gesundheitsförderung & Krankheitsprävention A

- 6 SWS (3 x S)
- 12 ECTS

Soziale Kognition & Entscheidungsforschung A

- 4 SWS (1 x VL / 1 x S)
- 8 ECTS

Vertiefungsmodule

- 2. Semester
- Pflicht

Forschungsmethoden B

- 6 SWS (3 x S)
- 12 ECTS

Gesundheitsförderung & Krankheitsprävention B

- 4 SWS (2 x S)
- 8 ECTS

Soziale Kognition & Entscheidungsforschung B

- 6 SWS (3 x S)
- 12 ECTS

Praktikum & Ergänzung

- 3. Semester
- Pflicht / Wahlpflicht

Ergänzungsbereich

Wahlpflichtfach

- 4 SWS (variabel)
- 8 ECTS

Forschungsprojekt

Pflichtpraktikum

- 4 SWS (1 x P / 1 x S)
- 22 ECTS

Abschlussmodul

- 4. Semester
- Pflicht

Abschlussmodul

- Masterarbeit und FoKo
- 30 ECTS



*Bilder von DC Studio auf Freepik

Schwerpunkte und AGs des Fachbereichs Psychologie

MSc KIIPP

Klinische Psychologie & Neuropsychologie



Andrea Hartmann Firkorn

AG Klin. Psych. des Kindes- & Jugendalters



Daniela Mier
AG Klinische Psychologie



Jens Pruessner
AG Neuropsychologie

NN
AG Klinische Psychologie des höheren Lebensalters



Marco Schmidt
AG Entwicklungspsychologie

Forschungsmethoden



Fridtjof Nussbeck
AG Methoden für Intensive Daten in der Psychologie



Ulf-Dietrich Reips
Psychol. Methoden & Diagnostik

MSc Psychologie

Soziale Kognition & Entscheidungsforschung



Wolfgang Gaissmaier
AG Sozialpsychologie & Entscheidungsforschung

Tzvetan Popov
AG Kognitive Psychologie

Gesundheitsförderung & Krankheitsprävention



Britta Renner
Psychol. Diagnostik & Gesundheitspsychologie



Petra Wirtz
AG Biologische Arbeits- & Gesundheitspsychologie



Harald Schupp
AG Allgemeine & Biologische Psychologie

Mögliche Karrierewege nach dem Studium

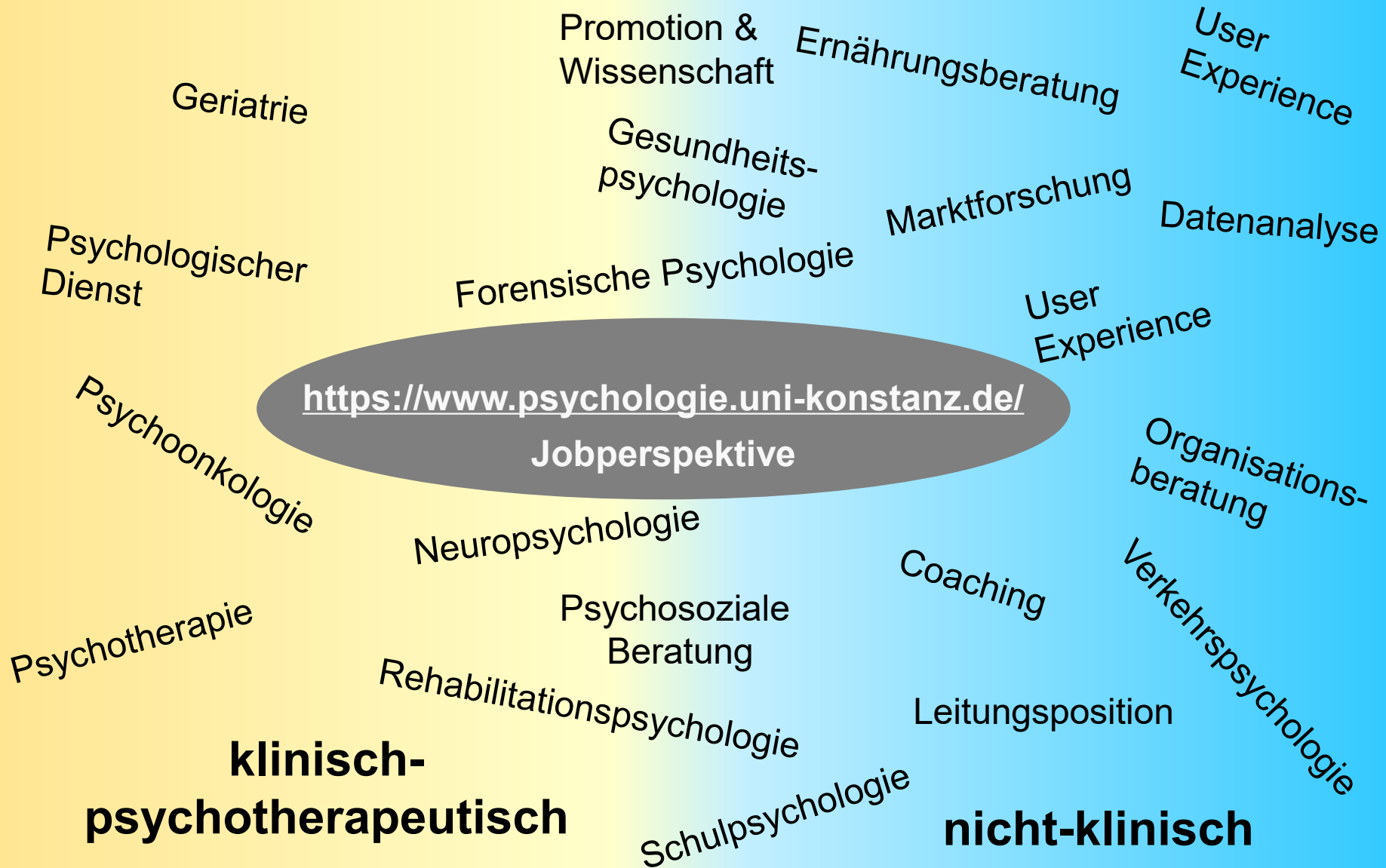

Mögliche Karrierewege nach dem Studium

Bitte immer zuerst:

<https://www.psychologie.uni-konstanz.de/studium/bachelor-of-science/jobperspektive/berufsfelder-in-der-psychologie/>

Berufsfelder in der Psychologie

Die Berufslandschaft ist einem stetigen Wandel unterworfen. Auch wenn in der Öffentlichkeit Psycholog*innen nach wie vor häufig mit (Psychologischen) Psychotherapeut*innen gleichgesetzt werden, so stellen diese nur einen Teil des psychologischen Berufsstands dar. Das psychologische Berufsfeld ist vielgestaltig und differenziert sich zunehmend aus.

Die folgenden Links und Videos geben einen Überblick über viele verschiedene Berufsfelder von Psycholog*innen und sollen Berufs- und Studienanfänger*innen dabei helfen, sich zu orientieren.

- [Psychologische Tätigkeitsfelder \(DGPS\) ↗](#)
- [Broschüre "Berufsbild Psychologie" vom BDP \(PDF\)](#)
- [BDP-Webseiten ↗](#)
- [#dreamjob: Faculty of Sciences](#)
- [Startup-Initiative der Universität Konstanz und der HTWG \(für Studierende\) ↗](#)
- [Berufenet ↗](#)
- [Film auf BERUFE.TV anschauen ↗](#)

Ihre Fragen